



«Le strategie di area alla prova dell'attuazione»  
Carla Cosentino – Agenzia per la Coesione Territoriale



# L'ATTUAZIONE DELLA SNAI

## IL RUOLO DELL'AGENZIA PER LA COESIONE TERRITORIALE

L'Agenzia per la Coesione Territoriale, nata con l'obiettivo di sostenere, promuovere ed accompagnare programmi e progetti per lo sviluppo e la coesione economica nonché di rafforzare l'attuazione degli interventi, all'interno della **SNAI** svolge un importante ruolo di **accompagnamento all'istruttoria e coordinamento di interventi e progetti**.

### **In particolare:**

- supporta le Aree nel passaggio dalla Strategia all'Accordo
- cura l'istruttoria per la definizione di impegni ed interventi
- garantisce l'alta vigilanza sul complessivo processo di attuazione dell'Accordo

# L'ATTUAZIONE DELLA SNAI

## DALLA STRATEGIA ALL'ACCORDO

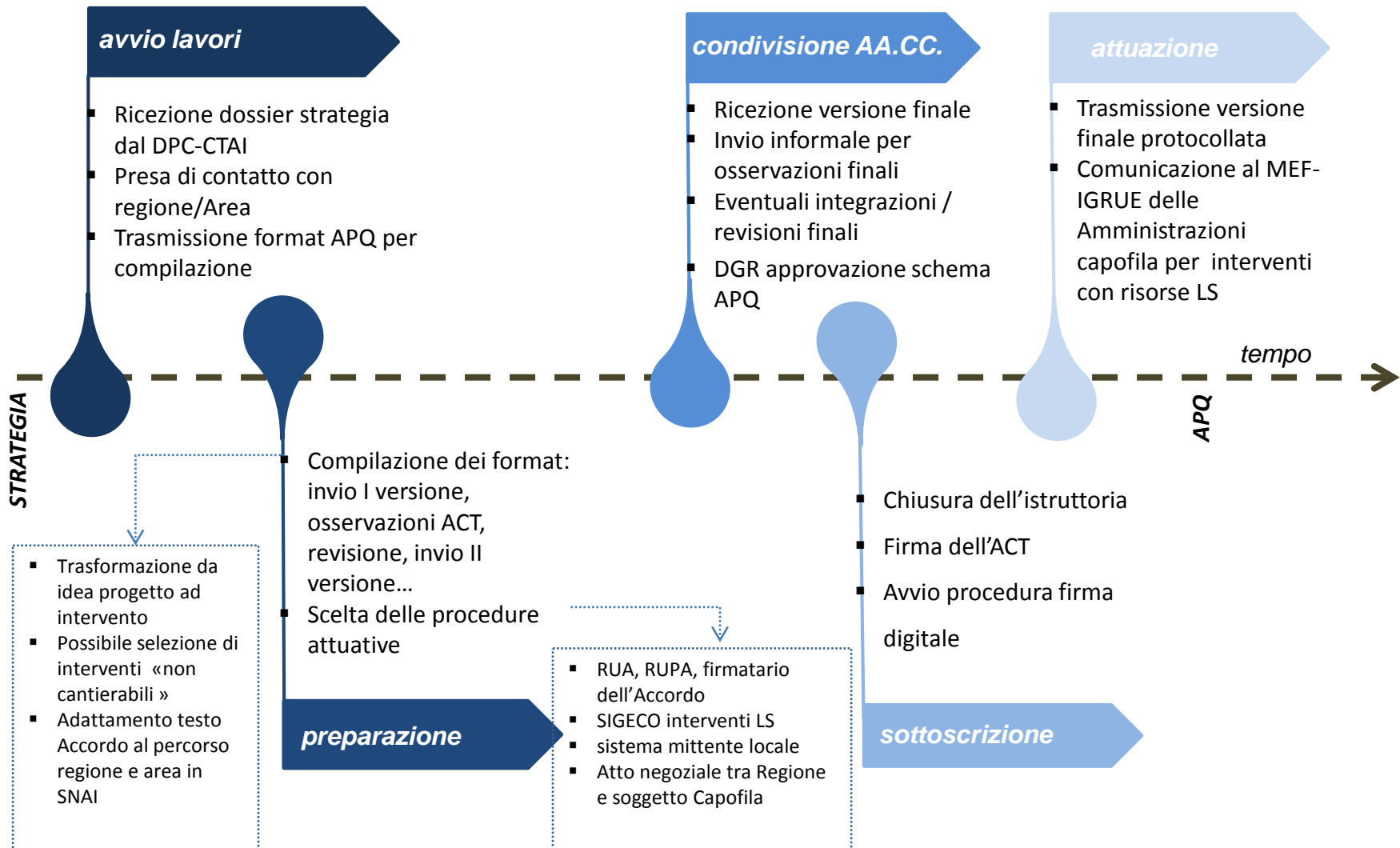



## L'ACCORDO DI PROGRAMMA QUADRO 1/3

Rappresenta lo strumento attuativo attraverso cui Regioni, Enti Locali, Amministrazione centrale di coordinamento e le altre Amministrazioni competenti per materia assumono **gli impegni vincolanti per la realizzazione degli obiettivi definiti dalla Strategia.**

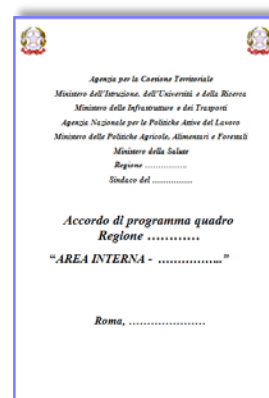



# L'ACCORDO DI PROGRAMMA QUADRO 2/3

## COME SI COMPONE

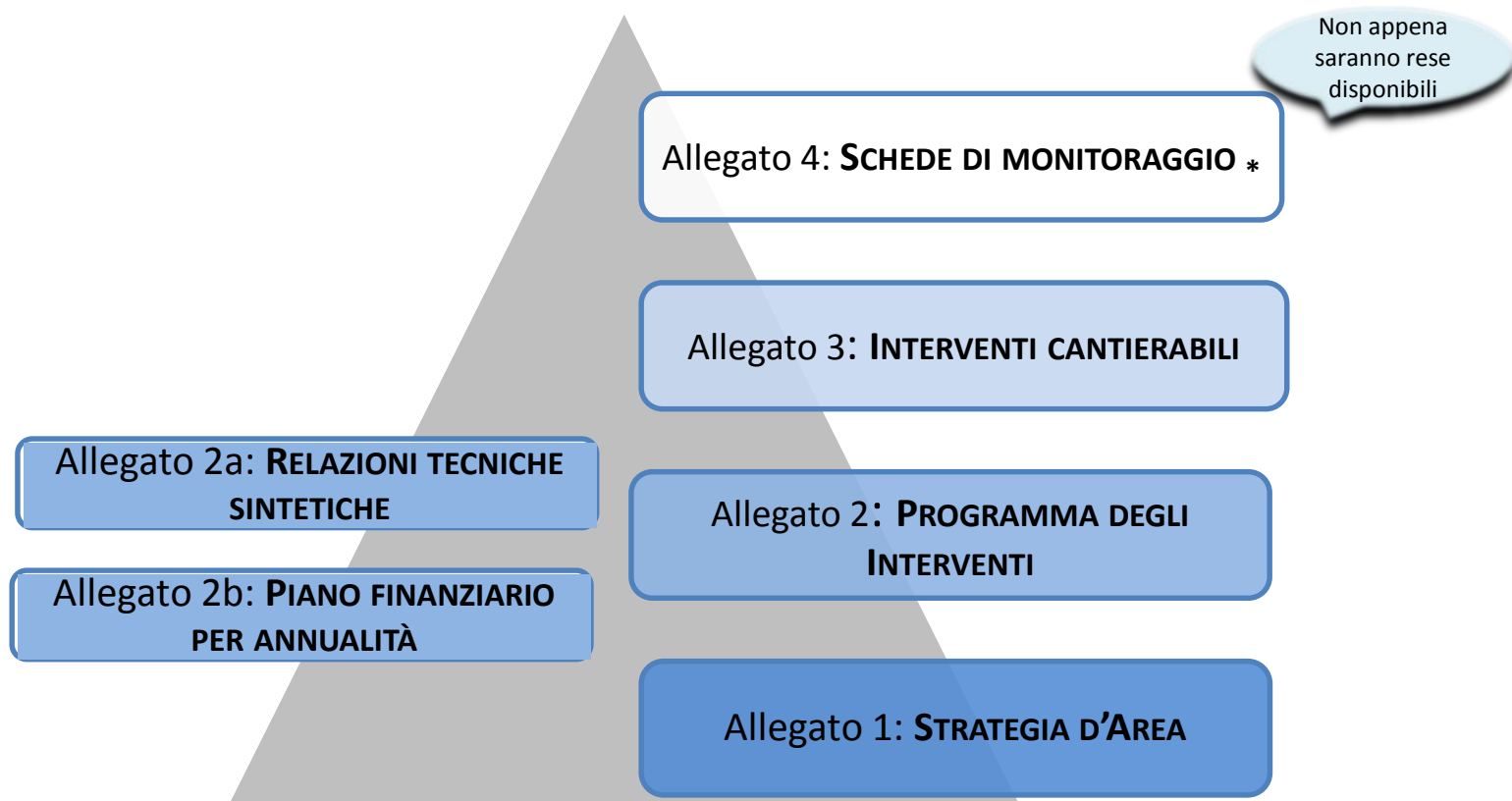



# L'ACCORDO DI PROGRAMMA QUADRO 3/3

## CONTENUTI

- ✓ attività e gli interventi da realizzare
- ✓ tempi e le modalità di attuazione
- ✓ soggetti responsabili e relativi impegni
- ✓ risorse e copertura finanziaria
- ✓ meccanismi di riprogrammazione delle economie
- ✓ modalità di trasferimento delle risorse
- ✓ Sistema di gestione e controllo - monitoraggio



# LA REALIZZAZIONE DEGLI INTERVENTI

## GESTIONE - MONITORAGGIO - AVANZAMENTI

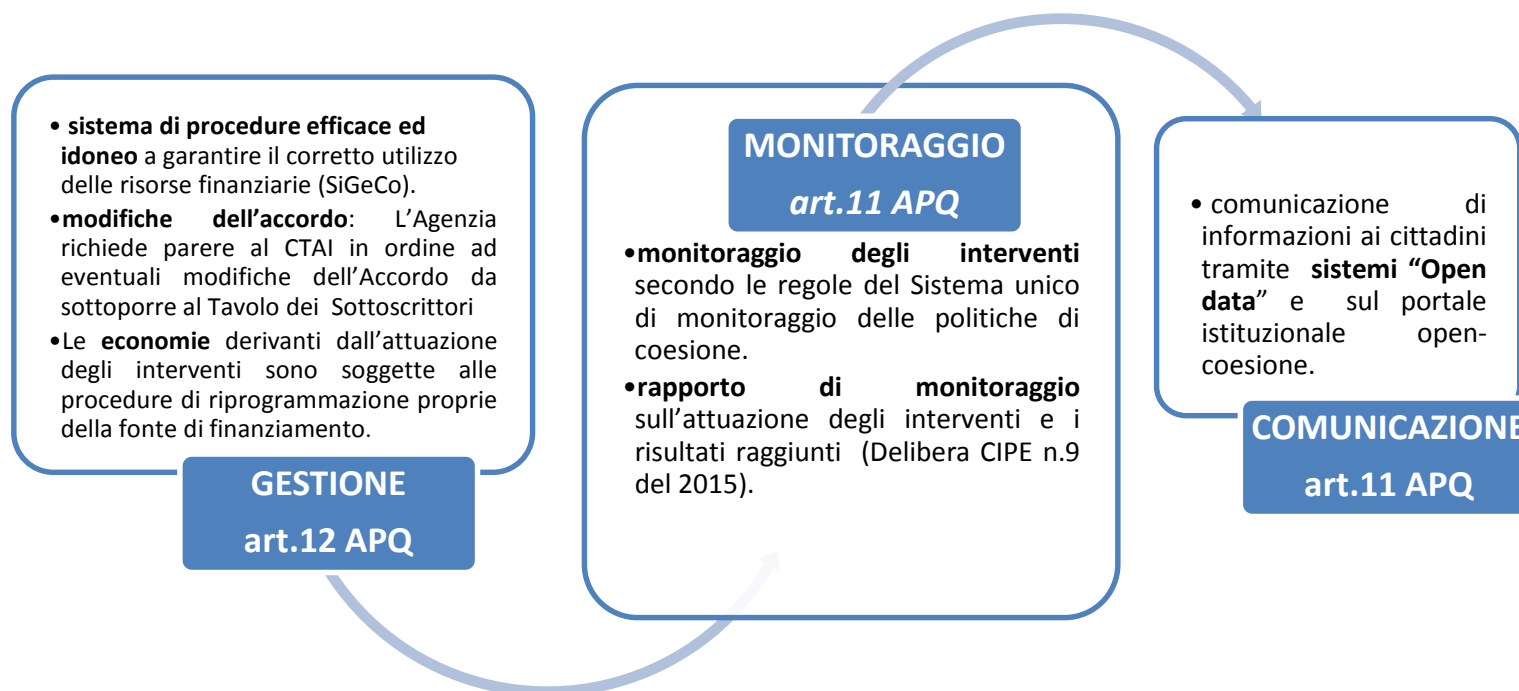

# I SOGGETTI



## **Responsabile Unico delle Parti (RUPA)**

Il rappresentante di ciascuna parte incaricato di vigilare sull'attuazione di tutti gli impegni assunti dalla Parte rappresentata

## **Responsabile Unico dell'Attuazione dell'Accordo di Programma Quadro (RUA)**

Il soggetto incaricato dall'Amministrazione regionale del coordinamento sulla complessiva attuazione dell'Accordo

## **Tavolo dei sottoscrittori**

L'organismo composto dai soggetti sottoscrittori, o loro delegati, che assumono impegni vincolanti ai sensi dell'APQ

## **Soggetto Capofila**

Il sindaco a cui i comuni dell'area progetto affidano il ruolo di rappresentante dell'area con atto di natura negoziale

## **Soggetto attuatore**

La stazione appaltante/centrale di committenza

## **Responsabile dell'intervento**

Il soggetto individuato nell'ambito dell'organizzazione del soggetto attuatore quale «Responsabile unico del procedimento» ai sensi del DPR 5 ottobre 2010 n.207





# STATO DI AVANZAMENTO

## LE PRIME 23 AREE \*

### N. 9 APQ SOTTOSCRITTI

Alta Valtellina (Lombardia)  
Valchiavenna  
Anconetano e Basso Pesarese  
Alta Irpinia  
Basso Sangro Trigno  
Valli dell'Antola e del Tigullio  
Casentino Valtiberina  
Sud Ovest Orvietano  
Bassa Valle

### N. 2 APQ IN FIRMA

Alta Carnia  
Valli Maira e Grana

### N. 9 APQ IN ISTRUTTORIA

Madonie  
Alta Marmilla  
Spettabile Reggenza  
Montagna Materana  
Appennino Emiliano  
Tesino  
Matese  
Gran Paradis (seconda  
area)  
Valle di Comino

\*n. 3 strategie non ancora ricevute dall'ACT (Simeto, Monti Dauni, Reventino Savuto)



# I NUMERI DEGLI ACCORDI <sup>1/5</sup>

## TOTALE RISORSE APQ PER AREA

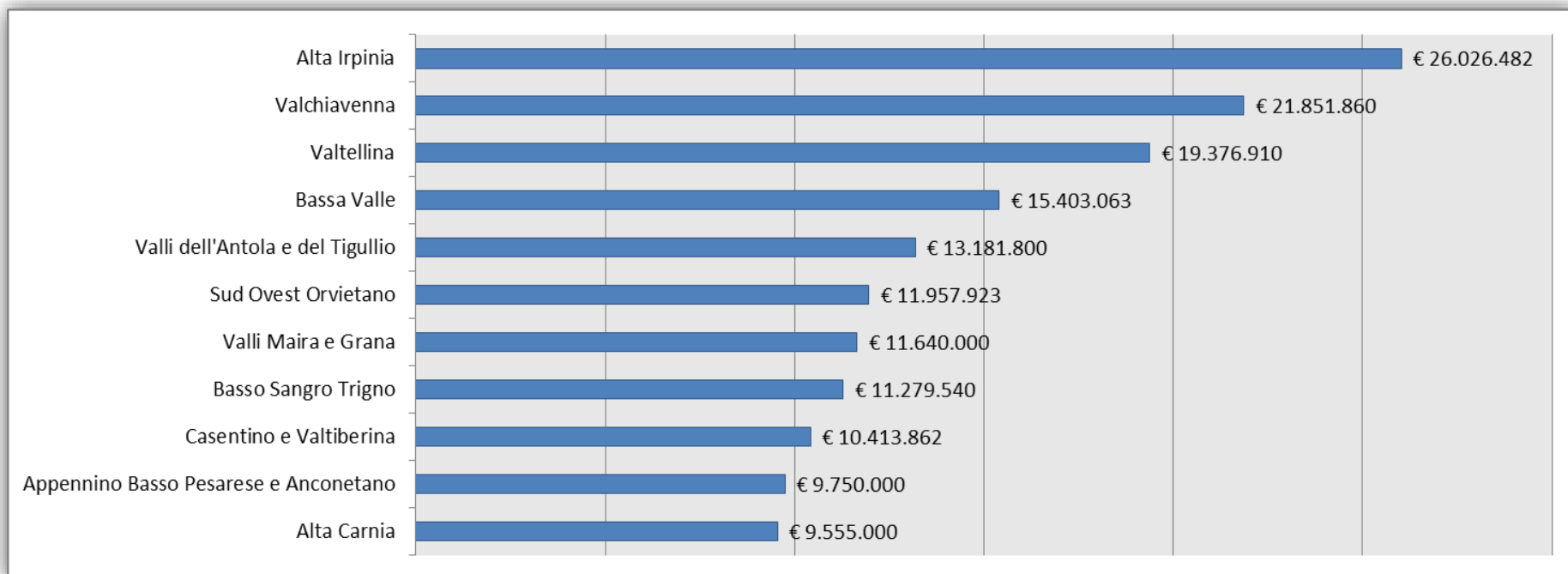

Fonte APQ sottoscritti al 17 maggio 2018 e APQ Alta Carnia e Valli Maira e Grana in firma digitale



## I NUMERI DEGLI ACCORDI 2/5

### RIPARTIZIONE RISORSE APQ PER FONTI DI FINANZIAMENTO

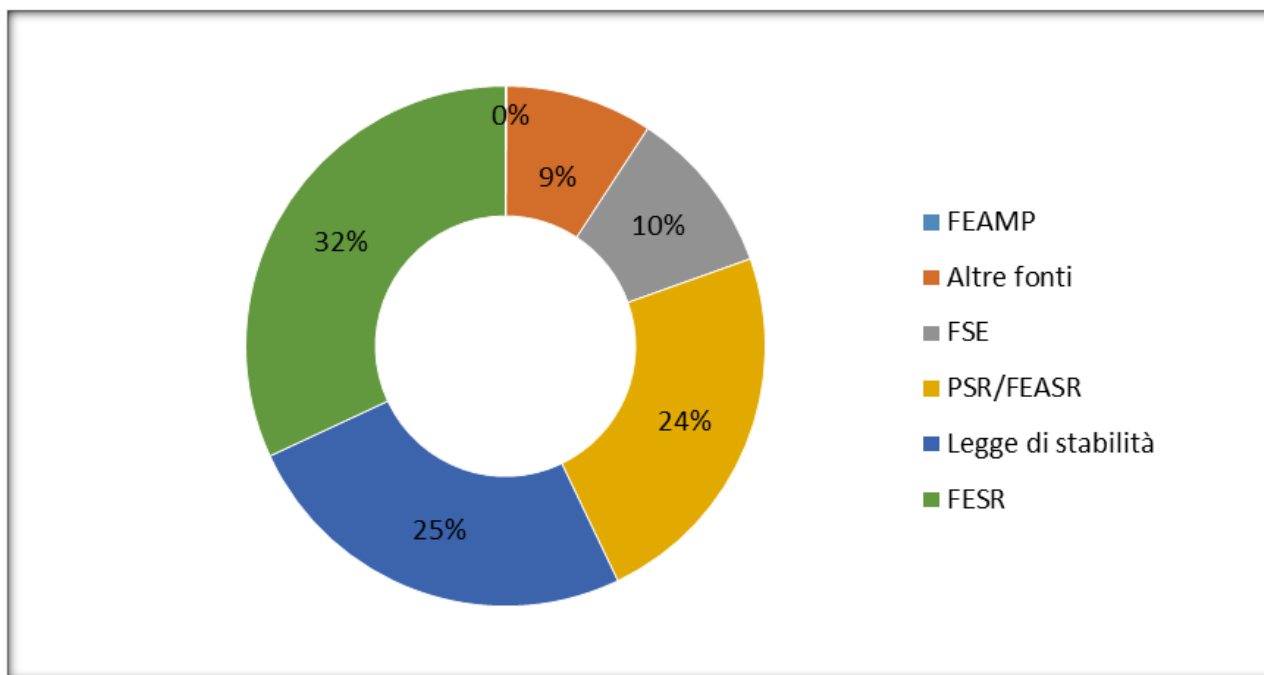

Fonte APQ sottoscritti al 17 maggio 2018 e APQ Alta Carnia e Valli Maira e Grana in firma digitale



## I NUMERI DEGLI ACCORDI 3/5

### RISORSE LEGGE DI STABILITÀ PER AREA INTERNA E PER SETTORE

	LS SALUTE	LS SCUOLA	LS MOBILITA'	LS AT	LS ALTRI SERVIZI	Totale LS per area
alta carnia	915.000	1.725.000	1.100.000			3.740.000
alta irpinia	3.590.000		150.000			3.740.000
alta valtellina		2.141.910	1.470.000			3.611.910
bassa valle	458.000	1.442.000	1.653.000	187.000		3.740.000
basso appennino pesarese e anconetano	1.940.000	600.000	1.200.000			3.740.000
basso sangro - trigno	1.100.000	1.140.000	1.115.000	185.000	200.000	3.740.000
casentino-valtiberina	2.191.031	1.000.983	360.986	187.000		3.740.000
sud-ovest orvietano	900.000	1.450.000	1.160.000	230.000		3.740.000
valchiavenna	1.265.000	1.765.000	710.000			3.740.000
valli dell'antola e del tigullio	1.051.730	1.018.270	1.365.000	250.000	55.000	3.740.000
valli maira e grana	176.000	2.864.000	520.000		180.000	3.740.000
<b>Totale complessivo</b>	<b>13.586.761</b>	<b>15.147.163</b>	<b>10.803.986</b>	<b>1.039.000</b>	<b>435.000</b>	<b>41.011.910</b>

Fonte APQ sottoscritti al 17 maggio 2018 e APQ Alta Carnia e Valli Maira e Grana in firma digitale



# I NUMERI DEGLI ACCORDI 4/5

## RISORSE LEGGE DI STABILITÀ PER AREA INTERNA E PER SETTORE

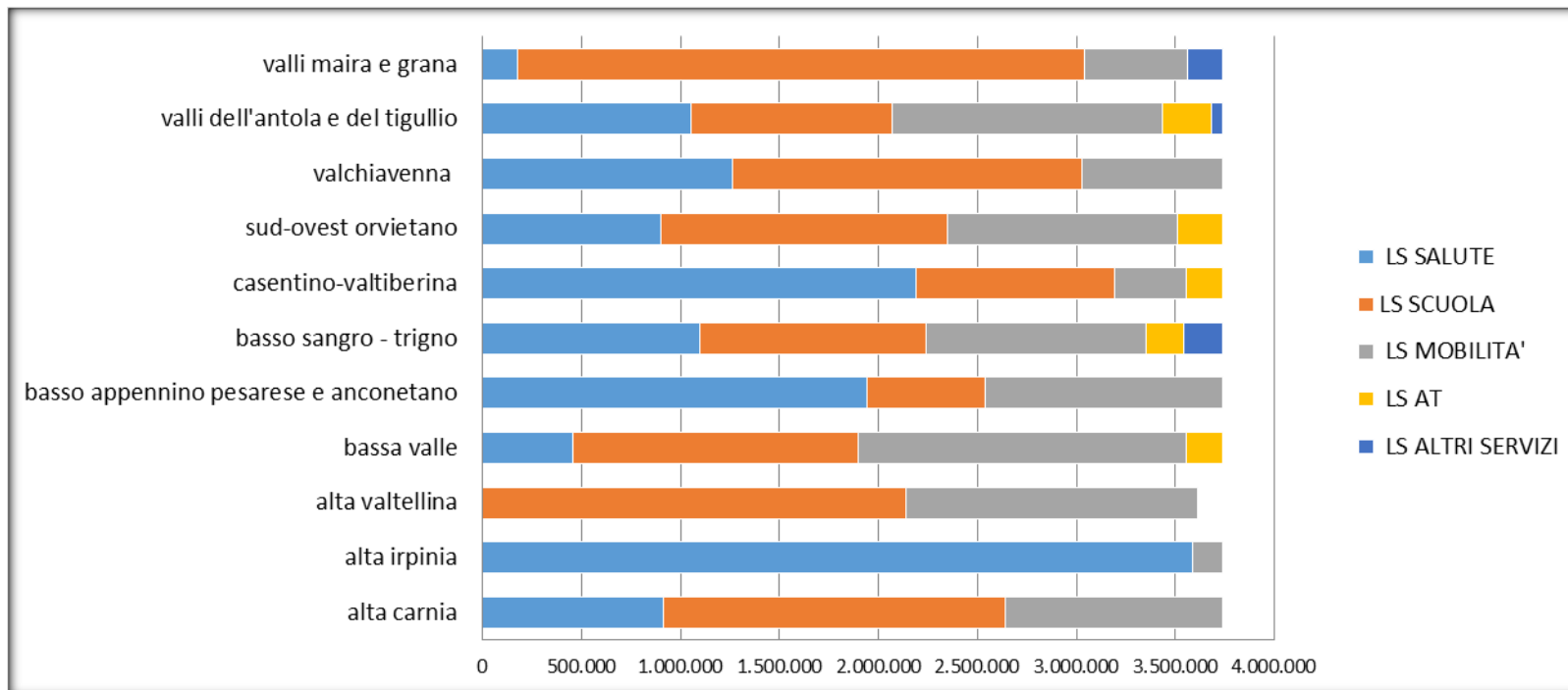

Fonte APQ sottoscritti al 17 maggio 2018 e APQ Alta Carnia e Valli Maira e Grana in firma digitale

# I NUMERI DEGLI ACCORDI 5/5



## Numero interventi per Area

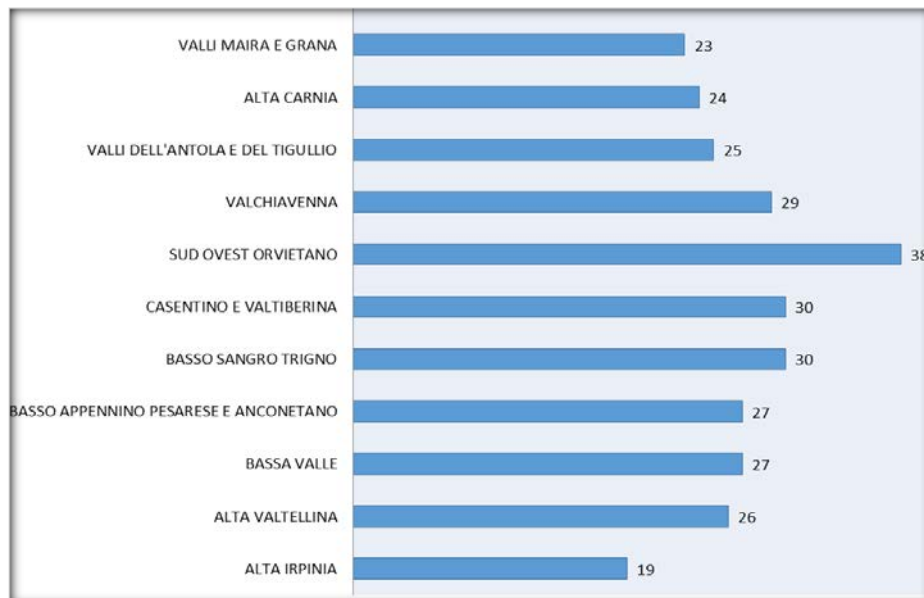

## Cantierabilità\* interventi per Area

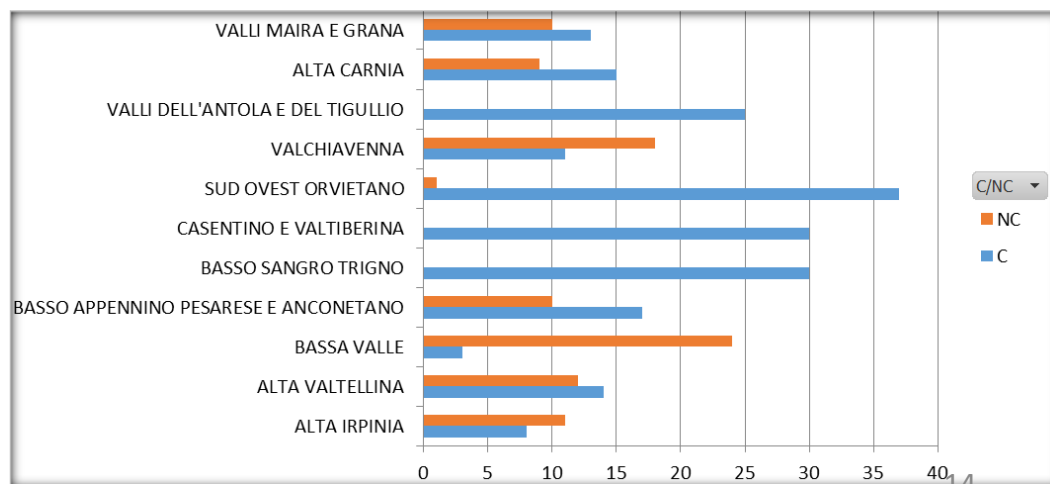

\*cantierabilità intesa come realizzabilità degli interventi in tempi brevi (0-6 mesi)



# ATTIVAZIONE PROCEDURA PER RICHIESTA ANTICIPAZIONE RISORSE LEGGE DI STABILITA'

REGIONE/PROVINCIA AUTONOMA	Area Interna	Data sottoscrizione APQ	trasmissione nota da ACT ad Igrue con Amministr. capofila per LdS
ABRUZZO	Basso Sangro - Trigno	13/11/2017	15/11/2017
CAMPANIA	Alta Irpinia	31/10/2017	20/11/2017
LIGURIA	Antola-Tigulio	15/12/2017	13/02/2018
LOMBARDIA	Alta Valtellina	22/05/2017	09/11/2017
LOMBARDIA	Valchiavenna (Area sperimentale)	01/06/2017	09/11/2017
MARCHE	Appennino Basso Pesarese e Anconetano	21/06/2017	13/11/2017
TOSCANA	Casentino-Valtiberina	23/01/18	
UMBRIA	Sud-Ovest Orvietano	09/02/2018	29/03/2018
VALLE D'AOSTA	Bassa Valle	19/02/2018	08/03/2018

# RIFLESSIONI

Aspetti da migliorare anche in vista del lavoro sulle seconde aree:

- ❖ **progettazione locale degli interventi:** rafforzare la maturità progettuale degli interventi fin dal momento della Strategia d'area (es. modalità di attuazione, soggetto attuatore, RUP, voci di spesa).
- ❖ valutare eventuale **accompagnamento ai soggetti attuatori** nella fase di realizzazione degli interventi.
- ❖ **Aree Interne nella programmazione regionale Fondi SIE:** definizione delle modalità di attivazione risorse destinate per le aree interne (es. criteri riserve e/o premialità).
- ❖ **esigenze progettuali e programmazione regionale:** nella fase di attuazione presidiare le scelte individuate in fase di Strategia per un'efficace realizzazione degli interventi.
- ❖ **procedure attuative per interventi finanziati con Legge di Stabilità:** importanza di condividere tra le regioni le procedure attuative in costruzione (es. modalità di gestione e controllo, attività di monitoraggio).
- ❖ **governance della fase di attuazione:** ricomposizione del quadro dei soggetti/enti e amministrazioni che hanno lavorato alla fase di programmazione della Strategia valutando opportuni aggiustamenti (es. coinvolgimento dell'Ufficio regionale competente sul Fondo Sviluppo e Coesione e dell'Ufficio di monitoraggio).
- ❖ **tempistica:** attenzione ai tempi sia per il passaggio da Strategia ad APQ che nell'attuazione degli interventi con attenzione al rispetto del cronoprogramma degli interventi.